



Tom I

(ZN/2922/9393MZI/2025/2500867)

OBI/93/2500867

PROJEKT WYKONAWCZY

BRANŻA: Elektryczna

TEMAT: Budowa przyłącza energetycznego kablowego nn

OBIEKT: Przyłącze energetyczne kablowe nn do dz. nr 2/18

ADRES: Włocławek, ul. Ruda, dz. nr 2/18, 2/17,
ob. Włocławek KM 64

INWESTOR: Energa-Operator S.A. Oddział w Toruniu
Rejon Dystrybucji we Włocławku
ul. Duninowska 8, 87- 800 Włocławek

PROJEKTANT:

mgr inż. Paweł Ziółkowski
Uprawnienia budowlane do projektowania
i kierowania robotami budowlanymi
bez ograniczeń w specjalności instalacyjnej
w zakresie sieci, instalacji i urządzeń
elektrycznych i elektroenergetycznych
nr ewid. KUP/0087/PWOE/04

WŁOCŁAWEK, PAŹDZIERNIK 2025 r.

Projekt jest opracowaniem autorskim i podlega ochronie prawnej.

UA.AB.6743.298.2025

ZAŚWIADCZENIE

Na podstawie art. 30 ust. 5aa ustawy z dnia 7 lipca 1994 r. – Prawo budowlane (Dz. U. z 2025 r. poz. 418 z późn. zm.) Prezydent Miasta Włocławek zaświadcza z urzędu, że brak jest podstaw do wniesienia sprzeciwu, na dokonane w dniu 27 października 2025 r. przez Energa - Operator S.A. Oddział w Toruniu reprezentowaną przez Pana Pawła Ziółkowskiego zgłoszenie zamiaru budowy przyłącza energetycznego kablowego nn, na terenie dz. nr 2/17 i 2/18 obręb Włocławek KM 64 przy ul. Ruda we Włocławku.

Wydanie niniejszego zaświadczenia wyłącza możliwość wniesienia sprzeciwu, o którym mowa w art. 30 ust. 6 i 7 ustawy z dnia 7 lipca 1994 r. – Prawo budowlane (Dz. U. z 2025 r. poz. 418 z późn. zm.) oraz uprawnia inwestora do rozpoczęcia robót budowlanych.

Informacje o zasadach przetwarzania danych osobowych dostępne są w siedzibie Wydziału Urbanistyki i Architektury Urzędu Miasta Włocławek przy Zielonym Rynku 11/13 we Włocławku, pokój 404 (w godzinach urzędowania) oraz na stronie Biuletynu Informacji Publicznej Urzędu Miasta Włocławek: <https://bip.um.wlocl.pl/2625/1161/klauzule-informacyjne.html>

Z up. PREZYDENTA MIASTA

Jolanta Stańczak – Bromirska
Dyrektor
Wydziału Urbanistyki i Architektury – Architekt Miejski

Podpis jest prawidłowy

Dokument podpisany przez
Jolanta Stańczak – Bromirska
Data: 2025.10.29 08:16:57 CET

Otrzymuje:

1. Pan Paweł Ziółkowski reprezentujący
Energa - Operator S.A. Oddział w Toruniu

Do wiadomości:

1. Powiatowy Inspektor Nadzoru Budowlanego
2. a/a D.M.

Zasady przetwarzania Pani/Pana danych osobowych oraz przysługujące Pani/Panu prawa z tym związane:

Tożsamość Administratora	Gmina Miasto Włocławek, reprezentowana przez Prezydenta Miasta Włocławek
Dane kontaktowe Administratora	Z administratorem – Prezydentem Miasta Włocławek może Pani/Pan skontaktować się pod adresem email: poczt@um.wloclawek.pl nr telefonu: (54) 414 40 00 , nr fax: (54) 411 36 00 lub pisemnie na adres siedziby: Zielony Rynek 11/13, 87-800 Włocławek
Dane kontaktowe Inspektora Ochrony danych	Z inspektorem może Pani/Pan skontaktować się pod adresem email iod@um.wloclawek.pl nr telefonu: (54) 414 42 69 lub pisemnie na adres administratora danych. Z inspektorem ochrony danych można się kontaktować we wszystkich sprawach dotyczących przetwarzania danych osobowych oraz korzystania z praw związanych z przetwarzaniem danych.
Cele przetwarzania	Przetwarzanie odbywa się w celu dokonania zgłoszenia zamiaru wykonania robót budowlanych.
Podstawa prawna	Dane przetwarzane są na podstawie: - ustawy z dnia 7 lipca 1994 r. Prawo budowlane - ustawy z dnia 14 czerwca 1960 r. Kodeks Postępowania Administracyjnego
Odbiorcy danych	Dane mogą być udostępnione organom władzy publicznej oraz podmiotom wykonujące zadania publiczne lub działającym na zlecenie organów władzy publicznej, w zakresie i w celach, które wynikają z przepisów powszechnie obowiązującego prawa, stronom i uczestnikom postępowania administracyjnego, innym podmiotom, które na podstawie stosownych umów podpisanych z Gminą Miasto Włocławek przetwarzają dane osobowe dla których Administratorem jest Prezydent Miasta Włocławek.
Przekazanie danych osobowych do państwa trzeciego lub organizacji międzynarodowej	Dane mogą być przekazywane w związku z prowadzonymi postępowaniami administracyjnymi np. gdy strona postępowania mieszka w innym kraju lub dane nie podlegają przekazaniu do państwa trzeciego lub organizacji międzynarodowej.
Okres przechowywania Danych	Pani/Pana dane osobowe będą przechowywane przez okres niezbędny do realizacji celów przetwarzania, a po tym czasie przez okres 5 lat (kategoria archiwalna B5).
Prawa podmiotów Danych	Osoby, których dane są przetwarzane, mają prawo do: - dostępu do swoich danych osobowych, ich sprostowania, usunięcia, ograniczenia przetwarzania, wniesienia sprzeciwu wobec ich przetwarzania, a także przenoszenia danych (w granicach określonych w Rozdziale III ogólnego rozporządzenia o ochronie danych osobowych z dnia 27 kwietnia 2016 r.) - cofnięcia wcześniej wyrażonej zgody, na przetwarzanie w dowolnym momencie bez wpływu na zgodność z prawem przetwarzania dokonanego przed jej wycofaniem - wniesienia skargi do organu nadzorczego, którym jest Prezes Urzędu Ochrony Danych Osobowych
Informacja o dowolności lub obowiązku podania danych	Podanie przez Panią/Pana danych osobowych jest obowiązkowe i wynika z przepisów prawa. Nie podanie danych osobowych spowoduje pozostawienie sprawy bez rozpoznania.
Informacja o automatycznym przetwarzaniu danych	Pani/Pana dane mogą być przetwarzane w sposób zautomatyzowany, ale nie będą profilowane, tj. dane osobowe konkretnej osoby nie będą analizowane w taki sposób, aby stworzyć dokładny opis jej preferencji i cech.

SPIS TREŚCI:

1. Przyłącze energetyczne nn	3
2. Zakres rzeczowy projektowanych sieci i urządzeń	3
3. Oświadczenie projektanta	4
4. Uprawnienia budowlane	5
5. Podstawa opracowania projektu	8
6. Uzgodniony z Energa-Operator S.A. PZT	12
7. Odpis protokołu z Narady Koordynacyjnej	14
8. Uzgodnienia branżowe	19
9. Decyzje administracyjne	21
10. MPZP lub decyzja lokalizacyjna	21
11. Stan istniejący	21
12. Rozbiórki	21
13. Linia SN (napowietrzna/kablowa)	21
14. Stacja transformatorowa SN/nn	21
15. Linia nn (napowietrzna/kablowa)	21
16. Oświetlenie uliczne	21
17. Przyłącza SN (napowietrzne/kablowe)	21
18. Przyłącza nn (napowietrzne/kablowe)	22
19. Ochrona przeciwprzepięciowa linii SN	23
20. Ochrona przeciwprzepięciowa stacji transformatorowej SN/nn	24
21. Ochrona przeciwprzepięciowa linii nn	24
22. Ochrona od porażeń prądem elektrycznym w linii napowietrznej SN	24
23. Ochrona od porażeń prądem elektrycznym stacji transformatorowej SN/nn	24
24. Ochrona od porażeń prądem elektrycznym w sieci nn	24
25. Obliczenia techniczne	24
26. Opinia geotechniczna	27
27. Zestawienie danych na umieszczenie w pasie drogowym	27
28. Kolizje/skrzyżowania	27
29. Ingerencja w zieleni wysoką	27
30. Ochrona konserwatorska	27
31. Opis projektu zagospodarowania terenu	27
32. Obszar oddziaływania inwestycji	27
33. Uwagi	28
34. Zestawienia montażowe i demontażowe	29
35. Plan zagospodarowania terenu	30
36. Schematy jednokreskowe	31
37. Inne rysunki	29
38. Informacja BIOZ	32

1. Przyłącze energetyczne nn.

Dokumentacja obejmuje wykonanie przyłącza elektroenergetycznego kablowego nn typu YAKXS 4x120mm² wraz z szafką pomiarową typu P1-Rs/LZV/F do budynku mieszkalnego jednorodzinnego zlokalizowanego we Włocławku ul. Ruda, dz. nr 2/18, ob. Włocławek KM 64.

2. Zakres rzeczowy projektowanych sieci i urządzeń

Lp.	Rodzaj	Typ	ilość
1.	Wymiana pojedynczego słupa SN		NIE DOTYCZY
2.	Linia napowietrzna SN		NIE DOTYCZY
3.	Rozłącznik napowietrzny SN		NIE DOTYCZY
4.	Linia kablowa SN		NIE DOTYCZY
5.	Mufy kablowe		NIE DOTYCZY
6.	Głowice kablowe		NIE DOTYCZY
7.	Ograniczniki przepięć		NIE DOTYCZY
8.	Złącze kablowe SN		NIE DOTYCZY
9.	Stacja transformatorowa SN/nn		NIE DOTYCZY
10.	Transformator		NIE DOTYCZY
11.	Wymiana pojedynczego słupa nn		NIE DOTYCZY
12.	Linia napowietrzna nn		NIE DOTYCZY
13.	Przyłącze napowietrzne		NIE DOTYCZY
14.	Szafka pomiarowa	P1-Rs/LZV/F	1 szt.
15.	Przyłącze kablowe	YAKXS 4x120mm ²	122/138m
16.	Szafka pomiarowa		NIE DOTYCZY
17.	Linia kablowa nn		NIE DOTYCZY
18.	Kablowa rozdzielnica szafowa		NIE DOTYCZY
19.	Słupowy rozłącznik bezpiecznikowy		NIE DOTYCZY
20.	Przecisk (SRS)		NIE DOTYCZY
21.	Przewiert		NIE DOTYCZY

Zakres prac obejmuje:

- ułożenie kabla typu YAKXS 4x120mm², dł. 122/138m,
- zabudowę szafki pomiarowej typu P1-Rs/LZV/F na dz. nr 2/18.

3. Oświadczenie projektanta

O Ś W I A D C Z E N I E

Ja niżej podpisany projektant opracowanego projektu – dotyczącego budowy przyłącza energetycznego kablowego nn na dz. nr 2/18 i 2/17 zasilającego w energię elektryczną budynek mieszkalny jednorodzinny zlokalizowany we Włocławku ul. Ruda, dz. nr 2/18, ob. Włocławek KM 64

oświadczam, że w/w projekt został sporządzony zgodnie z obowiązującymi przepisami, zasadami wiedzy technicznej oraz wykonany zgodnie ze Standardami Technicznymi ENERGA-OPERATOR S.A. opublikowanymi na stronie internetowej www.energa-operator.pl aktualnymi na dzień składania oświadczenia

mgr inż. Paweł Ziółkowski
Uprawnienia budowlane do projektowania
i kierowania robotami budowlanymi
bez ograniczeń w specjalności instalacyjnej
w zakresie sieci, instalacji i urządzeń
elektrycznych i elektroenergetycznych
nr ewid. KUP/0087/PW/OE/04

.....
(pieczętka i podpis projektanta)

Podstawa Prawna: **Ustawa z dn. 7 lipca 1994r. Prawo Budowlane** (tekst jednolity Dz.U. 2025
poz. 418 z późniejszymi zmianami).

4. Uprawnienia budowlane

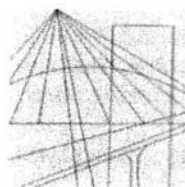

KUJAWSKO
POMORSKA
OKRĘGOWA
IZBA
INŻYNIERÓW
BUDOWNICTWA
OKRĘGOWA KOMISJA KWALIFIKACYJNA

Sygn. akt OKK KUP – I – 7131 – 7/04
OKK KUP – I – 7132 – 59/04

Bydgoszcz, dnia 15 czerwca 2004 r.

DECYZJA

Na podstawie art. 24 ust. 1 pkt 2 ustawy z dnia 15 grudnia 2000 r. o samorządach zawodowych architektów, inżynierów budownictwa oraz urbanistów (*Dz. U. z 2001 r. Nr 5, poz. 42, z późniejszymi zmianami*), art. 13 ust. 1 pkt 1 i 2, art. 14 ust. 1 pkt 5 i ust. 3 pkt 1 i 3 ustawy z dnia 7 lipca 1994 r. Prawo budowlane (*tekst jednolity: Dz. U. z 2000 r. Nr 106, poz. 1126, z późniejszymi zmianami*) oraz § 9 ust. 1 rozporządzenia Ministra Gospodarki Przestrzennej i Budownictwa z dnia 30 grudnia 1994 r. w sprawie samodzielnych funkcji technicznych w budownictwie (*Dz. U. z 1995 r. Nr 8, poz. 38, z późniejszymi zmianami*) w związku z art. 104 Kodeksu postępowania administracyjnego (*Dz. U. z 2000 r. Nr 98, poz. 1071, z późniejszymi zmianami*)

**Okręgowa Komisja Kwalifikacyjna
n a d a j e**

Panu Pawłowi Ziółkowskiemu
inżynierowi o kierunku elektrotechnika

UPRAWNIENIA BUDOWLANE

numer ewidencyjny KUP/0087/PWOE/04

**do projektowania i kierowania robotami budowlanymi bez ograniczeń
w specjalności instalacyjnej w zakresie sieci, instalacji i urządzeń
elektrycznych i elektroenergetycznych**

UZASADNIENIE

Okręgowa Komisja Kwalifikacyjna Kujawsko – Pomorskiej Okręgowej Izby Inżynierów Budownictwa w Bydgoszczy na podstawie protokołów z postępowania kwalifikacyjnego oraz z przeprowadzonego egzaminu, uchwałą Nr 9/2/04 z dnia 29 maja 2004 r. stwierdziła, że Pan Paweł Ziółkowski posiada wymagane prawem: wykształcenie i praktykę zawodową oraz uzyskał pozytywny wynik egzaminu - konieczne do uzyskania uprawnień budowlanych do projektowania i kierowania robotami budowlanymi bez ograniczeń w specjalności instalacyjnej w zakresie sieci, instalacji i urządzeń elektrycznych i elektroenergetycznych.

Szczegółowy zakres uprawnień jest określony na odwrocie niniejszej decyzji.

Pouczenie

1. Zgodnie z art. 12 ust. 7 w/w ustawy Prawo budowlane – podstawę do wykonywania samodzielnych funkcji technicznych w budownictwie stanowi wpis do centralnego rejestru Głównego Inspektora Nadzoru Budowlanego oraz wpis na listę członków właściwej izby samorządu zawodowego.
2. Od niniejszej decyzji służy odwołanie do Krajowej Komisji Kwalifikacyjnej Polskiej Izby Inżynierów Budownictwa w Warszawie, za pośrednictwem Okręgowej Komisji Kwalifikacyjnej KUPOIIB w Bydgoszczy w terminie 14 dni od dnia jej doręczenia

**Skład Orzekający
Okręgowej Komisji Kwalifikacyjnej**



inż. Franciszek Szypliński
mgr inż. Andrzej Mańkowski
mgr inż. Jadwiga Kaniewska

Otrzymują:

1. Pan Paweł Ziółkowski
[redacted]
2. Okręgowa Rada Izby
3. Główny Inspektor
Nadzoru Budowlanego
4. a/a

I. Na podstawie art. 12 ust. 1 pkt 1, 2 i art. 13 ust. 3 i 4 ustawy Prawo budowlane, w związku z § 4 ust. 2 rozporządzenia MGPIB z dnia 30 grudnia 1994 r. w sprawie samodzielnych funkcji technicznych w budownictwie **Pan Paweł Ziółkowski** jest upoważniony w specjalności **instalacyjnej w zakresie sieci, instalacji i urządzeń elektrycznych i elektroenergetycznych** do:

- projektowania, sprawdzania projektów budowlanych w specjalności objętej niniejszymi uprawnieniami i sprawowania nadzoru autorskiego,
- kierowania robotami budowlanymi,
- kierowania wytwarzaniem konstrukcyjnych elementów budowlanych oraz nadzoru i kontroli technicznej wytwarzania tych elementów,
- wykonywania nadzoru inwestorskiego,
- sprawowania kontroli technicznej utrzymania obiektów budowlanych z zastrzeżeniem art. 62 ust. 5 ustawy

bez ograniczeń.

II. Zgodnie z § 4 ust. 4 w/w rozporządzenia MGPIB, niniejsze uprawnienia stanowią również podstawę do sporządzania projektów zagospodarowania działki i terenu w w/w specjalności, jeżeli całość problematyki jest przedstawiona w projekcie zagospodarowania działki lub terenu – zgodnie z art. 34 ust. 3b.

III. Niniejsze uprawnienia, zgodnie z § 2 powołanego na wstępie rozporządzenia, nie obejmują działalności zawodowej w zakresie projektowania i budowy:

- instalacji urządzeń technicznych służących do utrzymania ruchu i transportu kolejowego,
- urządzeń transportowych linowych i linowo – terenowych służących do publicznego przewozu osób w celach turystyczno – sportowych.

PRZEWODNICZĄCY
OKRĘGOWEJ KOMISJI KWALIFIKACYJNEJ

[Podpis]
Inż. Franciszek Szypliński

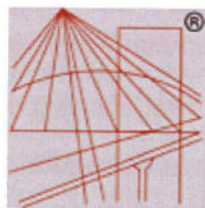

P O L S K A
I Z B A
INŻYNIERÓW
BUDOWNICTWA

Zaświadczenie

o numerze weryfikacyjnym:

KUP-CM2-DMJ-KM7 *

Pan PAWEŁ ZIÓŁKOWSKI o numerze ewidencyjnym KUP/IE/0515/04

jest członkiem Kujawsko-Pomorskiej Okręgowej Izby Inżynierów Budownictwa i posiada wymagane ubezpieczenie od odpowiedzialności cywilnej.

Niniejsze zaświadczenie jest ważne do dnia 2025-12-31.

Zaświadczenie zostało wygenerowane elektronicznie i opatrzone bezpiecznym podpisem elektronicznym weryfikowanym przy pomocy ważnego kwalifikowanego certyfikatu w dniu 2024-12-19 roku przez:

Renata Staszak, Przewodniczący Rady Kujawsko-Pomorskiej Okręgowej Izby Inżynierów Budownictwa.

Zgodnie z art. 78¹ K.c.

§ 1. Do zachowania elektronicznej formy czynności prawnej wystarczy złożenie oświadczenia woli w postaci elektronicznej i opatrzenie go kwalifikowanym podpisem elektronicznym.

§ 2. Oświadczenie woli złożone w formie elektronicznej jest równoważne z oświadczeniem woli złożonym w formie pisemnej.

* Weryfikację poprawności danych w niniejszym zaświadczeniu można sprawdzić za pomocą numeru weryfikacyjnego zaświadczenia na stronie Polskiej Izby Inżynierów Budownictwa www.piib.org.pl lub kontaktując się z biurem właściwej Okręgowej Izby Inżynierów Budownictwa.

5. Podstawa opracowania projektu.

- zlecenie inwestora,
- warunki przyłączenia do sieci elektroenergetycznej nr P/24/058082 – aktualizacja,
- wizja w terenie,
- obowiązujące normy i przepisy.



Numer P/24/058082

Miejscowość Włocławek

Data 15-09-2025

WARUNKI PRZYŁĄCZENIA-AKTUALIZACJA

DO SIECI ELEKTROENERGETYCZNEJ ENERGA-OPERATOR SA

Oddział w Toruniu

1. Przyłączany obiekt:
Nazwa: budynek mieszkalny - jednorodzinny
Adres (Nr działki): Włocławek, ul. Ruda
gm. Włocławek, działka numer 2/18
2. Grupa przyłączeniowa: grupa V
3. Moc przyłączeniowa: 13 kW
4. Miejsce przyłączenia:
GPZ - Włocławek Zachód [GPZ3-0026]
Linia 15 kV GPZ ZACHÓD - BĄDKOWO [SN 3-0026-01]
Stacja SN/nn RUDA OGRÓDKI DZIAŁKOWE [STA3-0636]
Obwód nn OBW. 600 LINIA NAP. RUDA [NN 3-0636-06]
Obiekt Odcinek napowietrzny [nN] Izolowany [0636-600/11]
5. Miejsce dostarczania energii elektrycznej:
- zaciski na listwie zaciskowej licznika w kierunku instalacji przyłączanej w szafce kablowo-pomiarowej;
6. Rodzaj przyłącza: kablowe
7. Zakres prac niezbędnych do realizacji przyłączenia oraz wymagania w zakresie wyposażenia niezbędnego do współpracy z siecią:
- 7.1. Zakres inwestycji realizowanych przez ENERGA-OPERATOR SA
- 7.1.1. Urządzenia WN i SN:
-
- 7.1.2. Stacja transformatorowa:
-
- 7.1.3. Urządzenia nn:
- ze słupa nr 605 linii napowietrznej AsXSn 4x50mm² wybudować przyłączy kablowe YAKXS 4x120 SE dł. ok. 120m zakończone szafką kablowo-pomiarową P1-Rs/LZV/F, którą usytuować przy granicy działki nr 2/18 z drogą.
- 7.1.4. Wyposażenie urządzeń, instalacji lub sieci, niezbędne do współpracy z siecią, do której instalacje lub sieci są przyłączane:
- sieć/instalację odbiorczą należy wykonać zgodnie z obowiązującymi przepisami;
- 7.1.5. Zabezpieczenie sieci przed zakłóceniami elektrycznymi powodowanymi przez urządzenia, instalacje lub sieci wnioskodawcy:
- urządzenia i instalacje odbiorcy nie mogą powodować zakłóceń w sieci;
- 7.1.6. Dostosowanie przyłączanych urządzeń, instalacji lub sieci do systemów sterowania dyspozytorskiego:
-
- 7.1.7. Demontaże:
-
- 7.2. Zakres inwestycji realizowanych przez Podmiot Przyłączany:
- odbiorca z proj. szafki kablowo-pomiarowej wybuduje kabel zalicznikowy do rozdzielni głównej obiektu. Przekrój kabla oraz instalację przyłączaną dostosuje do przewidywanego obciążenia. Wykonanie tych czynności należy potwierdzić w "Oświadczeniu o gotowości instalacji przyłączanej".
8. Wymagany stopień skompensowania mocy biernej:
tgφ QI: 0.4
tgφ QIV: 0
9. Wymagania dotyczące układu pomiarowo-rozliczeniowego i systemu pomiarowo-rozliczeniowego:
- 9.1. Miejsce zainstalowania:
na granicy działki
- 9.2. Rodzaj i prąd znamionowy oraz miejsce usytuowania zabezpieczenia przedlicznikowego / głównego:
3-fazowy wyłącznik nadmiarowo - prądowy bez członu zwarciovego (ogranicznik mocy) o prądzie znamionowym 25 A, zainstalowane w szafce pomiarowej
- 9.3. Sposób pomiaru: bezpośredni
- 9.4. Rodzaj mierzonej energii: Energia elektryczna czynna pobrana, Straty nieobecne/ pomijalnie małe
- 9.5. Przystosowanie układu pomiarowo-rozliczeniowego do systemów zdalnego odczytu danych pomiarowych
-
- 9.6. Wymagania dodatkowe:

- po zawarciu umowy o świadczenie usług dystrybucji lub umowy kompleksowej.
Niniejsze oświadczenie jest oświadczeniem w rozumieniu art. 34 ust. 3, pkt. 3 ustawy - Prawo budowlane.

Bławat Augustyn

OPRACOWAŁ

tel. 564... 326 3 15

Kierownik
Działu Przyłączeń



Marcin Wiliński

ZATWIERDZIŁ

Otrzymują:

1. Wnioskodawca
2. ENERGIA-OPERATOR SA Oddział w Toruniu Rejon Dystrybucji we Włocławku
ul. Duninowska 8, 87-800 Włocławek

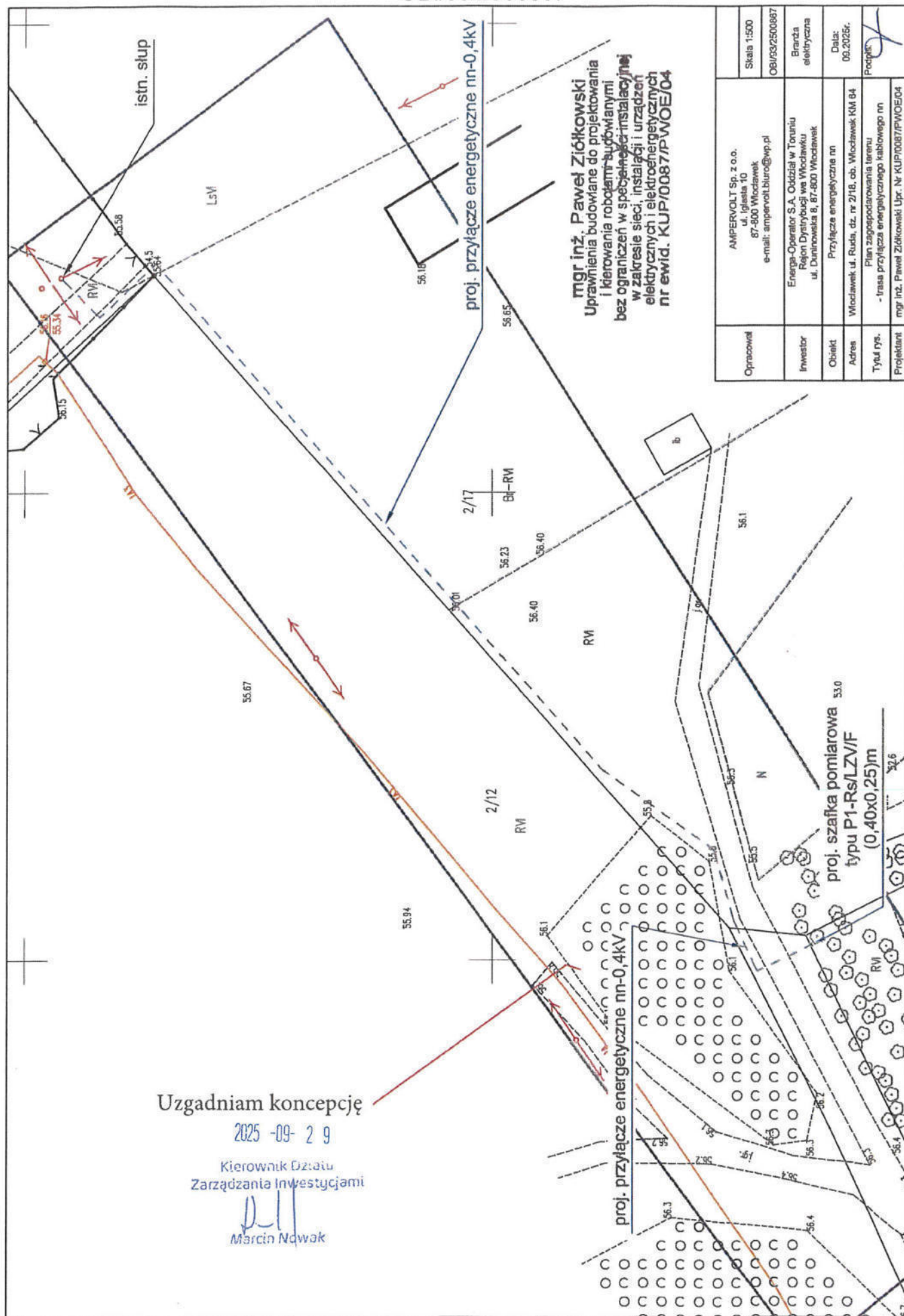
6. Uzgodniony z Energa – Operator S.A. PZT



7. Odpis protokołu z Narady Koordynacyjnej.

PREZYDENT MIASTA WŁOCŁAWEK
Urząd Miasta Włocławek
Zielony Rynek 11/13
87-800 Włocławek

Włocławek, dnia 2025-10-21

PROTOKÓŁ NARADY KOORDYNACYJNEJ G.6630.2.141.2025 - ODPIS

przeprowadzonej za pomocą środków komunikacji elektronicznej, termin zakończenia narady: 2025-10-21

Na wniosek z dnia: 2025-10-07

Wnioskodawca: Ampervolt Sp. z o.o.

Iglasta 10
87-800 Włocławek

Opis przedmiotu narady: przyłącze elektroenergetyczne

miasto Włocławek, ul. Ruda

Dziadka nr : 046401_1.0640.2/18, 046401_1.0640.2/17

Stanowisko przewodniczącego narady koordynacyjnej - główny specjalista Anna Stypukowska

- 1)Uzgodnione usytuowanie projektowanych sieci uzbrojenia terenu podlega wytyczeniu przez wykonawcęPrac geodezyjnych/kartograficznych, o którym mowa w art. 11 ustawy Prawo geodezyjne i kartograficzne a po zakończeniu realizacji inwestycji - geodezyjnej inwentaryzacji sieci uzbrojenia terenu zgodnie z art. 12 ust. 1 pkt 3 lit. c ustawy.
- 2)W przypadku istotnego odstąpienia od uzgodnionego usytuowania projektowanej sieci uzbrojenia terenu inwestor lub projektant zobowiązani sĄ do przedłożenia wyników geodezyjnej inwentaryzacji obiektu Powiatowemu Inspektorowi Nadzoru Budowlanego we Włocławku celem doprowadzenia do stanu zgodnego z prawem.
- 3)Inwestor i wykonawca robót budowlanych winni prowadzićP roboty w sposób wykluczający możliwośćP powstania awarii lub uszkodzeń innych sieci oraz armatury brankowej.
- 4)W przypadku zniszczenia, uszkodzenia lub przemieszczenia znaków geodezyjnych lub urządzeń zabezpieczających te znaki inwestor jest zobowiązany do przywrócenia stanu poprzedniego na własny koszt, na warunkach określonych przez Miejski Otródek Dokumentacji Geodezyjnej i Kartograficznej Urzędu Miasta Włocławek.

Stanowiska uczestników narady koordynacyjnej

Lp	Oznaczenie podmiotu	Imię nazwisko uczestnika reprezentującego podmiot Data	Stanowisko uczestnika
1	WydziałUrbanistyki i Architektury Referat Administracji Budowlanej	Zbigniew Kazimierczyk 2025-10-21 08:27:10	brak uwag
2	WydziałUrbanistyki i Architektury Referat Zagospodarowania Przestrzennego	Anna Pasik 2025-10-14 08:08:42	Nie dotyczy - dziadki wskazane we wniosku znajdujĄ siĄw obszarze, dla którego nie obowiązujĄ miejscowy plan zagospodarowania przestrzennego.
3	Powiatowy Inspektorat Nadzoru Budowlanego Miasta Włocławka	Anita Sadowska 2025-10-14 12:26:00	brak uwag

4	Wydział Dróg, Transportu Zbiorowego i Energii infrastruktura energetyczna	Krzysztof Zieliński 2025-10-14 12:53:13	brak uwag
5	Miejski Zarząd Dróg i Zieleni we Wrocławiu Referat Administrowania Pasem Drogowym	Agnieszka Ruczevska 2025-10-14 07:34:13	brak uwag
6	Miejski Zarząd Dróg i Zieleni we Wrocławiu Referat Inwestycji Drogowych i Zamówień Publicznych	Piotr Przybyszewski 2025-10-15 07:27:29	brak uwag
7	Miejskie Przedsiębiorstwo Energetyki Ciepłej Spółka z o.o.	Renata Zebrowska 2025-10-20 17:42:07	brak uwag
8	Miejskie Przedsiębiorstwo Wodociągów i Kanalizacji Spółka z o.o.	Tomasz Łuczak 2025-10-21 09:16:07	brak uwag
9	NETIA S.A.	Waldemar Wachowski 2025-10-20 17:18:41	brak uwag
10	Orange Polska S.A.		zawiadomiony nie uczestniczy w naradzie
11	Energa Operator SA Oddział w Toruniu Rejon Dystrybucji Wrocław	Jarosław Walczak 2025-10-15 12:46:47	brak uwag
12	Energa Oświetlenie Sp. z o.o.	Andrzej Dzwonkowski 2025-10-17 08:39:59	brak uwag
13	Polska Spółka Gazownictwa sp. z o.o. Oddział Zakład Gazowniczy w Bydgoszczy	Andrzej Gawowski 2025-10-14 08:49:07	brak uwag

GEODETA- Karolina Pisarska
Błędowo 24A
87-840 Lubień Kujawski

Mapa do celów projektowych
skala 1:500

Oznaczenie kancelaryjne zgłoszenia pracy geodezyjnej:		DGK.6640.689.2025
Organ służby geodezyjnej, który otrzymał zgłoszenie:		Prezydent Miasta Włocławek
Położenie:		Włocławek KM 64, ul. Ruda
Jednostka ewidencyjna	Identyfikator:	046401_1
	Nazwa:	Miasto Włocławek
Obręb ewidencyjny	Identyfikator:	0640
	Nazwa:	Włocławek KM 64
Numer działki:		2/18
Układ współrzędnych prostokątnych płaskich:		PL-2000
Układ wysokościowy:		PL-EVRF 2000-NH
Oznaczenie i informacja o służebnościach gruntowych mających wpływ na zagospodarowanie gruntów, zlokalizowanych w granicach projektowanych inwestycji		Bez ustalenia obciążeń
Poświadczam się, że niniejszy dokument został opracowany w wyniku prac, których rezultaty zawiera operat techniczny przyjęty do państwowego zasobu geodezyjnego i kartograficznego.		
Jestem świadoma o odpowiedzialności karnej za składanie fałszywego oświadczenia.		
Numer oraz data dokumentu zawierającego wynik pozytywnej weryfikacji:		DGK.6640.689.2025_1 z dnia 06.10.2025 r
Wykonawca prac geodezyjnych:		GEODETA- Karolina Pisarska Błędowo 24A 87-840 Lubień Kujawski
Imię i nazwisko oraz numer uprawnień zawodowych kierownika prac:		Karolina Pisarska uprawnienia numer 23729
Mapa aktualna na dzień:		17.09.2025 r.

PREZYDENT MIASTA WŁOCŁAWEK
Dokumentacja G.6630.2.141.2025
była przedmiotem Narady Koordynacyjnej
Sposób przeprowadzenia narady:
1.Zebranie zainteresowanych podmiotów
w siedzibie Urzędu Miasta Włocławek, Zielony Rynek 11/13
w dniu -
2.Za pomocą środków komunikacji elektronicznej,
termin zakończenia 2025-10-21
Przewodniczący Narady Koordynacyjnej

Z up. PREZYDENTA MIASTA
Anna Stypułkowska
Przewodnicząca
Narady Koordynacyjnej

Dokument podpisany przez Anna Stypułkowska
Data: 2025.10.21 10:47:45 CEST

Nie wyklucza się istnienia w terenie innych niż wykazane na niniejszej mapie urządzeń podziemnych, które nie zostały wcześniej zinwentaryzowane lub o których nie ma informacji w instytucjach branżowych.

Karolina Pisarska
uprawnienia numer 23729

szczegółowa lokalizacja
proj. szafki pomiarowej

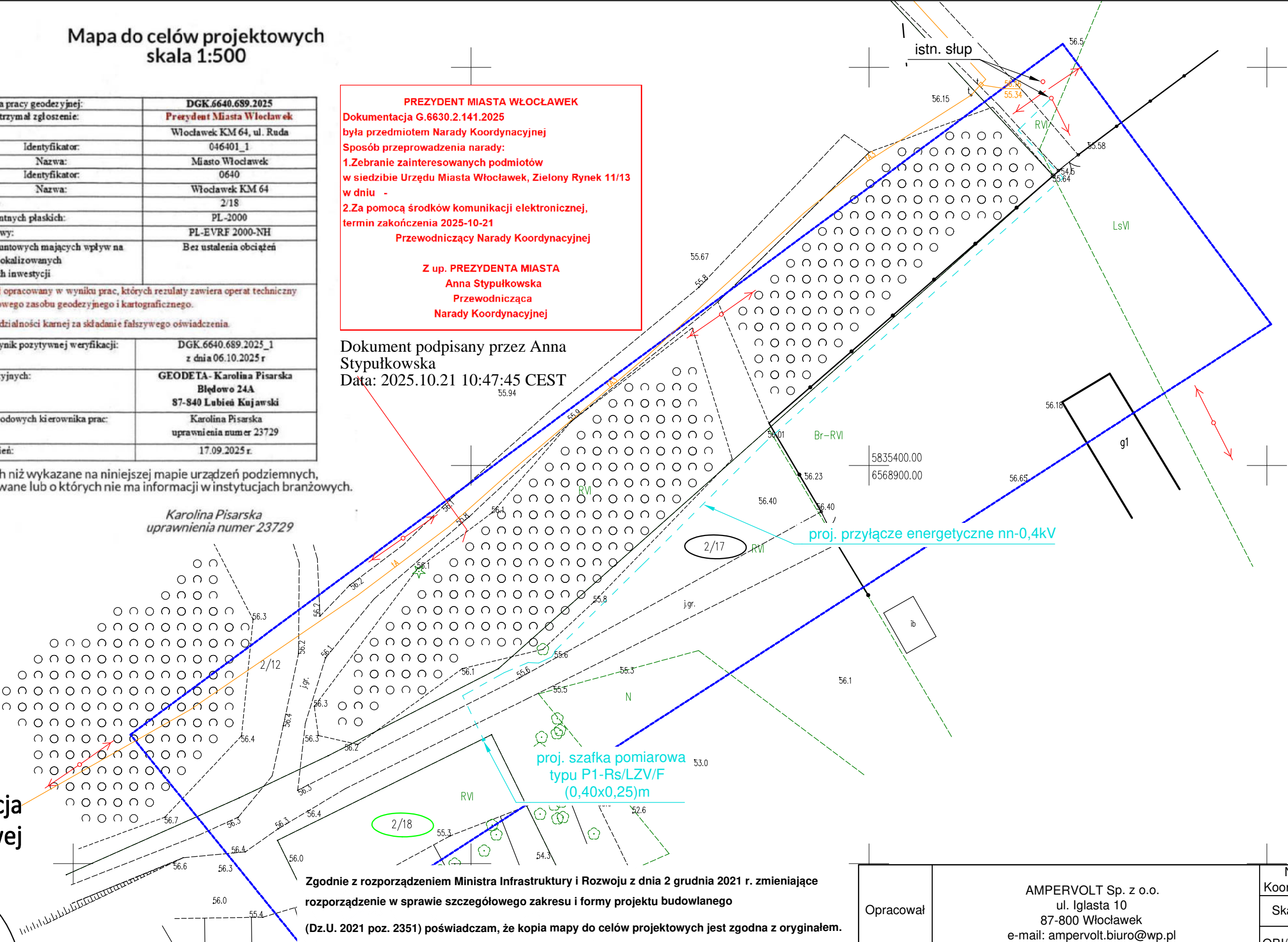
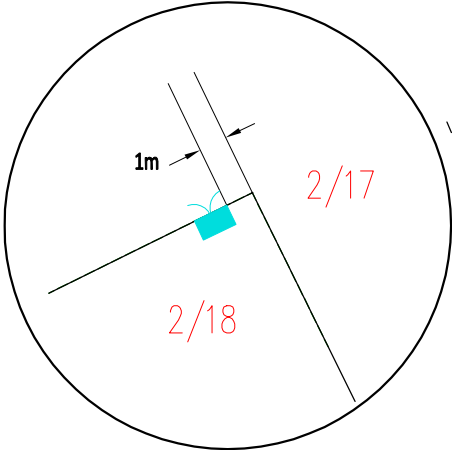

Zgodnie z rozporządzeniem Ministra Infrastruktury i Rozwoju z dnia 2 grudnia 2021 r. zmieniające rozporządzenie w sprawie szczegółowego zakresu i formy projektu budowlanego (Dz.U. 2021 poz. 2351) poświadczam, że kopia mapy do celów projektowych jest zgodna z oryginałem.

Projektant:
dn. 07.10.2025 r.

mgr inż. Paweł Ziółkowski
Uprawnienia budowlane do projektowania i kierowania robotami budowlanymi bez ograniczeń w specjalności instalacyjnej w zakresie sieci, instalacji i urządzeń elektrycznych i elektroenergetycznych nr ewid. KUP/0087/PWOE/04

Opracował	AMPERVOLT Sp. z o.o. ul. Igłasta 10 87-800 Włocławek e-mail: ampervolt.biuro@wp.pl	Narada Koordynacyjna
		Skala 1:500
		OBI/93/2500867
Inwestor	Energa-Operator S.A. Oddział w Toruniu Rejon Dystrybucji we Włocławku ul. Duninowska 8, 87-800 Włocławek	Branża elektryczna
Obiekt	Przyłącze energetyczne nn	Data: 10.2025r.
Adres	Włocławek ul. Ruda, dz. nr 2/18, ob. Włocławek KM 64	Podpis:
Tytuł rys.	Plan zagospodarowania terenu - trasa przyłącza energetycznego kablowego nn	
Projektant	mgr inż. Paweł Ziółkowski Upr. Nr KUP/0087/PWOE/04	

8. Uzgodnienia branżowe

– UZGODNIENIE Z ENERGA OPERATOR S.A.

Od Energa-Operator S.A.
 Oddział w Toruniu
 Dział Dokumentacji Energetycznej
 ul. Duninowska 8, 87-800 Włocławek

Do AMPERVOLT SP. Z O.O.
 UL. IGLASTA 10
 87-800 WŁOCŁAWEK

Znak EOP/KD/9/2025/10/06141
Dot. Odpowiedź na korespondencję

Włocławek, 30.10.2025 roku

Przedłożoną do uzgodnienia dokumentację projektową dla zadania nr OBI/93/2500867 zawierającą budowę kabla niskiego napięcia oraz zabudowę szafki kablowo - pomiarowej dla zasilenia dz. nr 2/18 obr. WŁOCŁAWEK KM 64 zlokalizowanej w m. Włocławek ul. Ruda, gm. Miasto Włocławek,

uzgodniono bez uwag.

Praca w technologii PPN.

Uzgodnieniu podlegają urządzenia do granicy zarządu stron.
Uzgodnienie ważne jest dwa lata.

Niniejsze uzgodnienie nie zwalnia od obowiązku dotrzymania procedury poprzedzającej rozpoczęcie robót budowlanych określonej w ustawie z dnia 7 lipca 1994 Prawo Budowlane oraz od odpowiedzialności w zakresie stosowania obowiązujących przepisów budowy i norm.

Z poważaniem

Kierownik Działu
Dokumentacji Energetycznej

Piotr Niedziatkowski

Opracowała:
Występska Joanna

9. Decyzje administracyjne – NIE DOTYCZY

10. MPZP lub decyzja lokalizacyjna – NIE DOTYCZY

11. Stan istniejący

Stacja „RUDA OGRÓDKI DZIAŁKOWE ” (STA3-0636)
„OBW. 600 LINIA NAP. RUDA” (NN 3-0636-06)

TR – 250kVA
Ib – 100A

istn. kabel nn typu YAKY 4x70mm², L = ok. 35m.

istn. linia napowietrzna nn typu AsXSn 4x50mm², L = ok. 175m.

12. Rozbiórki – NIE DOTYCZY

13. Linia SN (napowietrzna/kablowa) – NIE DOTYCZY

14. Stacja transformatorowa SN/nn – NIE DOTYCZY

15. Linia nn – NIE DOTYCZY

16. Oświetlenie uliczne – NIE DOTYCZY

17. Przyłącza SN (napowietrzne kablowe) – NIE DOTYCZY

18. Przyłącza nn (napowietrzne/kablowe)

Zgodnie z warunkami przyłączenia do sieci elektroenergetycznej proj. przyłącze należy wykonać kablem typu YAKXS 4x120mm² dł. 122/138m jako odgałęzienie z istniejącego stanowiska nr 605/RPK-10/ŻN linii napowietrznej nn typu AsXS_n 4x50mm², zasilanej z istniejącej stacji transformatorowej 15/0,4kV "RUDA OGRÓDKI DZIAŁKOWE" (STA3-0636) z "OBW. 600 LINIA NAP. RUDA" (NN 3-0636-06). Proj. kabel zakończyć szafką pomiarową typu P1-Rs/LZV/F, którą należy zabudować na dz. nr 2/18 zgodnie z lokalizacją pokazaną na rys. nr E-01.

Projektowany kabel należy ułożyć w terenie zgodnie z wytyczoną trasą wg rys. nr E-01, na 10cm podsypce z piasku na dnie wykopu na następujących głębokościach:

- a) pobocze – 0,7m,
- b) droga gruntowa – 1m.

Skrzyżowanie proj. kabla z drogą gruntową wykonać w rurze osłonowej typu SRS 110 AROT, którą należy ułożyć w ziemi na głębokości 1m, od nawierzchni drogi metodą wykopu otwartego. Końcówki rury obustronnie zabezpieczyć przed wnikaniem wilgoci do wnętrza rury uszczelniaczem typu QSR 110.

Wzdłuż trasy kabla po przysypaniu kabla warstwą piasku 10cm oraz 15cm warstwą rodzimego gruntu należy ułożyć w odległości 25cm od kabla taśmę kablową koloru niebieskiego o minimalnej grubości 0,5mm i szerokości 30cm, a następnie zasypać wykop.

Jeśli grunt rodzimy jest piaszczysty (nie zawiera kamieni i grubszych elementów) można zrezygnować z podsypki i nasypki z piasku i wykorzystać w tym celu piasek z wykopu.

Kabel powinien być ułożony w wykopie linią falistą z zapasem (3% długości wykopu) wystarczającym do skompensowania możliwych przesunięć gruntu. Przy układaniu kabli można zginać kabel tylko w przypadkach koniecznych, przy czym promień zgięcia powinien być możliwie duży, nie mniejszy niż 15-krotna zewnętrzna średnica kabla – w przypadku kabli wielożyłowych o izolacji gumowej lub z tworzyw sztucznych.

Temperatura zewnętrzna, jak również temperatura samego kabla przy układaniu nie powinna być niższa od wartości podanej przez producenta kabla, jednak nie niższa niż -5° C.

Układanie kabla powinno być wykonane w sposób wykluczający ich uszkodzenie przez zginanie, skręcanie, rozciąganie, itp. Ponadto przy układaniu powinny być zachowane środki ostrożności zapobiegające uszkodzeniu innych kabli lub urządzeń znajdujących się na trasie budowanej linii kablowej.

Podczas prowadzenia prac budowlanych przestrzegać uwag i zaleceń zawartych w opinii Narady Koordynacyjnej.

Na istn. stanowisku nr 605/1 zainstalowane są ograniczniki przepięć. W związku z powyższym nie należy instalować na istn. stanowisku nr 605 do którego podłączony będzie proj. kabel dodatkowych ograniczników przepięć. Jednak w przypadku stwierdzenia uszkodzenia któregośkolwiek z zainstalowanych ograniczników przepięć należy go natychmiast wymienić.

W celu ochrony kabla od uszkodzeń mechanicznych wprowadzenie kabla na słup wykonać w rurze ochronnej typu BE 75 AROT o dł. 3 m. Rurę należy zamocować do słupa za pomocą uchwytów typu UDŻNo 75 stosowanych do rur fi-75 na słup żelbetowy strunobetonowy. W głąb ziemi rura powinna być ułożona na głębokość 0,5 m.

Kabel na słupie oznaczyć wywieszką opisową wykonaną zgodnie ze „Standardami oznakowania i numeracji obiektów energetycznych” ENERGA-OPERATOR S.A.

Projektowaną szafkę pomiarową typu P1-Rs/LZV/F należy zabudować na działce nr 2/18 w wyznaczonym miejscu zgodnie z rys. nr E-01 w sposób zapewniający swobodny dostęp służbom energetycznym podczas wykonywania prac eksploatacyjnych. Proj. szafkę wyposażać w aparaty elektryczne zgodnie z rys. nr E-02.

Na wewnętrznej stronie drzwiczek szafki umieścić schemat ideowy zasilania, a na zewnętrznej stronie umieścić typową tabliczkę ostrzegawczą oraz opisać szafkę podając typ proj. szafki pomiarowej P1-Rs/LZV/F i obowiązujący w sieci system TN-C. Dodatkowo na zewnętrznej stronie drzwi szafki w części kablowej umieścić numer szafki pomiarowej. Proj. kabel podłączony w szafce oznaczyć za pomocą wywieszki opisowej wykonanej zgodnie ze „Standardami oznakowania i numeracji obiektów energetycznych” ENERGA-OPERATOR S.A.

Szafka powinna być wykonana z tworzywa sztucznego i wyposażona w tablicę licznikową 3-fazową uniwersalną. Fundament ma być wypełniony warstwą keramzytu o grubości 20 cm (dostawa ma obejmować worek z keramzytem w ilości zapewniającej wymaganą grubość warstwy). Szyne PEN w proj. szafce należy uziemić. Uziemienie należy wykonać przy proj. szafce jako prętowe, wykorzystując pręty uziemiające oraz taśmę stalową ocynkowaną typu Fe/Zn 25x4mm.

Rezystancja uziemienia szyny PEN w proj. szafce pomiarowej powinna wynosić:

$$R \leq 30 [\Omega]$$

19. Ochrona przeciwprzepięciowa linii SN

– NIE DOTYCZY

20. Ochrona przeciwprzepięciowa stacji transformatorowej SN/nn

– NIE DOTYCZY

21. Ochrona przeciwprzepięciowa linii nn

– NIE DOTYCZY

22. Ochrona od porażeń prądem elektrycznym w linii napowietrznej SN

– NIE DOTYCZY

23. Ochrona od porażeń prądem elektrycznym stacji transformatorowej SN/nn

– NIE DOTYCZY

24. Ochrona od porażeń prądem w sieci nn

Zgodnie z warunkami przyłączenia do sieci elektroenergetycznej w sieci dostawcy istnieje układ sieci TN-C. W związku, z czym ochronę przy dotyku pośrednim zrealizować przez samoczynne odłączenie zasilania, poprzez zastosowanie wkładek topikowych lub wyłączników nadmiarowoprądowych. Zgodnie z normą N SEP-E-001 punkt 9.1

25. Obliczenia techniczne

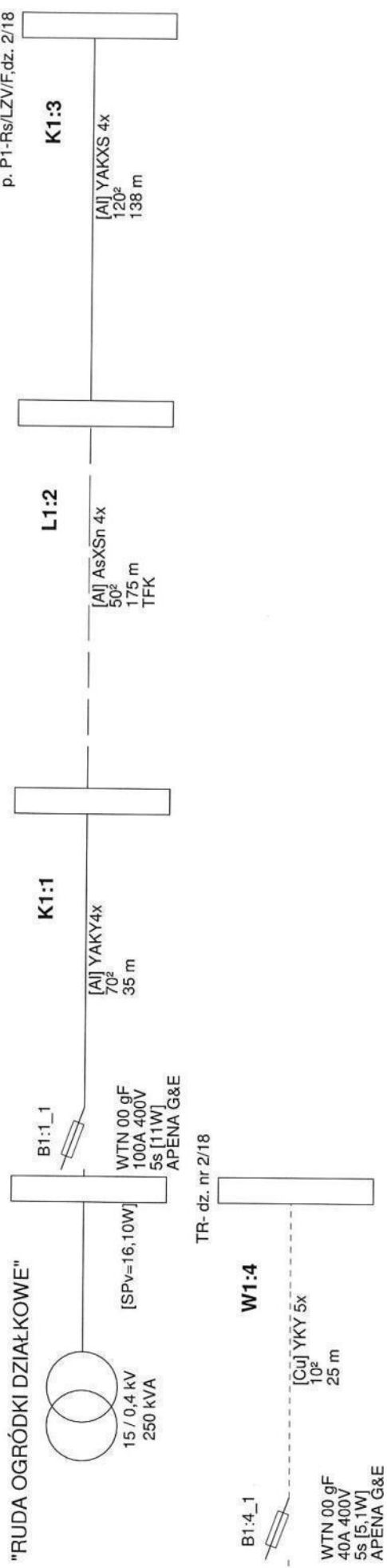

Wyniki obliczeń skuteczności ochrony od porażeń:

Element	Opis	I [m]	Zabezpieczenie	Opis zabezpieczenia	Czas zadziałania [s]	Zs [Ω]	Ia [A]	Zs*Ia [V]	Tolerancja[V]	U [V]	Zs*Ia ≤ U	Izw [A]
K1:1	YAKY4x 70 ²	35,0	B1:1_1	WTN 00 gF 100 A (APENA G&E)	5,0	0,067	249,0	16,69	±0,67	230	TAK	3 431,3
L1:2	AsXSn 4x 50 ²	175,0	B1:1_1	WTN 00 gF 100 A (APENA G&E)	5,0	0,342	249,0	85,22	±3,41	230	TAK	672,0
K1:3	YAKXS 4x 120 ²	138,0	B1:1_1	WTN 00 gF 100 A (APENA G&E)	5,0	0,435	249,0	108,40	±4,34	230	TAK	528,3
W1:4	YKY 5x 10 ²	25,0	B1:4_1	WTN 00 gF 40 A (APENA G&E)	5,0	0,547	99,0	54,11	±2,16	230	TAK	420,8

OCHRONA OD PORAŻEŃ JEST SKUTECZNA

Program oblicza ww. wielkości zgodnie z PN-IEC 60364-5-523 w zakresie ochrony od porażeń prądem elektrycznym.

W obliczeniach uwzględniono wartość impedancji powiększoną o 25%.

Program korzysta ze stabilizowanych danych:

- rezystancje i reakcje typowych transformatorów, kabli i przewodów linii napowietrznych i instalacyjnych wg "Komentarza do Rozp.Min.Przemysłu (...)" Instytutu Energetyki, wyd. SEP 1992
- rezystancje i reakcje innych elementów wg danych producentów

- wartości skutecznych prądów włączalnych odczytano z pasmowych charakterystyk czasowo-prądowych wg PN lub danych producentów (tolerancja odczytu ±4%)
- - typ zdefiniowany przez Użytkownika

26. Opinia geotechniczna – NIE DOTYCZY

27. Zestawienie danych na umieszczenie w pasie drogowym

– NIE DOTYCZY

28. Kolizje/skrzyżowania

– NIE DOTYCZY

29. Ingerencja w zielenią wysoką

– NIE DOTYCZY

30. Ochrona konserwatorska

– NIE DOTYCZY

31. Opis projektu zagospodarowania terenu

Inwestycja będzie polegała na wykonaniu przyłącza energetycznego nn, będzie realizowana we Włocławku ul. Ruda, ob. Włocławek KM 64 na terenie:

- dz. nr 2/18 i 1/17 – teren prywatny.

32. Obszar oddziaływania inwestycji

- *Obszar oddziaływania obiektu zawiera się w granicach działek oznaczonych nr: 2/18, 2/17 na terenie, których projektowane jest kablowe przyłącze energetyczne.*

33. Uwagi

- *Przed rozpoczęciem robót poinformować o terminie rozpoczęcia prac właścicieli poszczególnych działek przez, które proj. jest przyłączy kablowe;*
- *Przed przystąpieniem do prac budowlanych wykonać geodezyjne wytyczenie trasy kabla i lokalizacji szafki pomiarowej;*
- *Po ułożeniu kabla przed jego zasypaniem przeprowadzić odbiór techniczny przez upoważnionego przedstawiciela Rejonu Dystrybucji we Włocławku i sporządzić protokół z ułożenia kabla;*
- *Podczas wykonywania prac wykonawca jest zobowiązany wykonać dokumentację fotograficzną;*
- *Po ułożeniu kabla wykonać inwentaryzację powykonawczą trasy ułożonego kabla nn;*
- *Podczas wykonywania robót uwzględnić uwagi zawarte w opinii Narady Koordynacyjnej;*
- *Po zakończeniu prac związanych z ułożeniem kabla w ziemi nawierzchnię terenu wzdłuż trasy kabla przywrócić do stanu zastanego;*
- *Wykonać pomiary rezystancji izolacji roboczej projektowanego kabla oraz rezystancji uziemienia szyny PEN w projektowanej szafce pomiarowej;*
- *Całość prac wykonać zgodnie z obowiązującymi przepisami i normami oraz zaleceniami nadzoru technicznego.*

34. Zestawienie montażowe i demontażowe

Lp.	Nazwa materiału	Jm	Ilość
1	Kabel typu YAKXS 4x120mm ² SE	m	122/138m
2	Szafka pomiarowa typu P1-Rs/LZV/F (zgodnie z rys. nr E-02)	szt.	1
3	Wkładka topikowa typu WTN 00/gF-40A	szt.	3
4	Ogranicznik mocy typu ETIMAT T 3P 25A	szt.	1
5	Folia ostrzegawcza niebieska PCV-E (30cm)	m	122
6	Tabliczka identyfikacyjna do kabli 80x50	szt.	12
7	Taśma kablowa TK 30/5	szt.	12
8	Tabliczka z opisem kabla na słup wraz z konstrukcją mocującą (zgodnie z standardami EOP)	szt.	1
9	Rura osłonowa typu BE 75	m	3
10	Termokurczliwa kształtka uszczelniająca REC 110	szt.	1
11	Palczatka termokurczliwa czteropalczasta	szt.	2
12	Rura termokurczliwa RPKH1 35/12	m	4
13	Rura osłonowa typu SRS-110	m	5
14	Uszczelniaacz QSR-110	szt.	2
15	Uchwyt dystansowy do rury	szt.	3
16	Uchwyt dystansowy do kabla	szt.	5
17	Zacisk odgałęźny typu SLIP 32.2	szt.	4
18	Płaskownik typu Fe/Zn 25x4	m	5
19	Zamek do szafki	szt.	2
20	Piasek	m ³	11,7
21	Uziom prętowy: <ul style="list-style-type: none"> ➤ Uziom pionowy stalowy ocynkowany FI 16mm bezzłączkowy - G9032 ➤ Grot - G9031 ➤ Głowica - G9027 ➤ Zacisk - G9033N ➤ Taśma Denso (według potrzeb) 	szt. szt. szt. szt.	3 1 1 1
22	Wypełniacz fundamentu – 25L	szt.	1
23	Tabliczka z numerem szafki pomiarowej	szt.	1

35. Plan zagospodarowania terenu (rys. nr E 01)

36. Schematy jednokreskowe (rys. nr E 02)

37. Inne rysunki – nie dotyczy.

GEODETA- Karolina Pisarska
Błędowo 24A
87-840 Lubień Kujawski

Mapa do celów projektowych
skala 1:500

Oznaczenie kancelaryjne zgłoszenia pracy geodezyjnej:		DGK.6640.689.2025
Organ służby geodezyjnej, który otrzymał zgłoszenie:		Prezydent Miasta Włocławek
Położenie:		Włocławek KM 64, ul. Ruda
Jednostka ewidencyjna	Identyfikator:	046401_1
	Nazwa:	Miasto Włocławek
Obręb ewidencyjny	Identyfikator:	0640
	Nazwa:	Włocławek KM 64
Numer działki:		2/18
Układ współrzędnych prostokątnych płaskich:		PL-2000
Układ wysokościowy:		PL-EVRF 2000-NH
Oznaczenie i informacja o służebnościach gruntowych mających wpływ na zagospodarowanie gruntów, zlokalizowanych w granicach projektowanych inwestycji		Bez ustalenia obciążeń
Poświadczam, że niniejszy dokument został opracowany w wyniku prac, których rezultaty zawiera operat techniczny przyjęty do państwowego zasobu geodezyjnego i kartograficznego.		
Jestem świadoma o odpowiedzialności karnej za składanie fałszywego oświadczenia.		
Numer oraz data dokumentu zawierającego wynik pozytywnej weryfikacji:		DGK.6640.689.2025_1 z dnia 06.10.2025 r.
Wykonawca prac geodezyjnych:		GEODETA- Karolina Pisarska Błędowo 24A 87-840 Lubień Kujawski
Imię i nazwisko oraz numer uprawnień zawodowych kierownika prac:		Karolina Pisarska uprawnienia numer 23729
Mapa aktualna na dzień:		17.09.2025 r.

Nie wyklucza się istnienia w terenie innych niż wykazane na niniejszej mapie urządzeń podziemnych, które nie zostały wcześniej zinventaryzowane lub o których nie ma informacji w instytucjach branżowych.

Karolina Pisarska
uprawnienia numer 23729

szczegółowa lokalizacja
proj. szafki pomiarowej

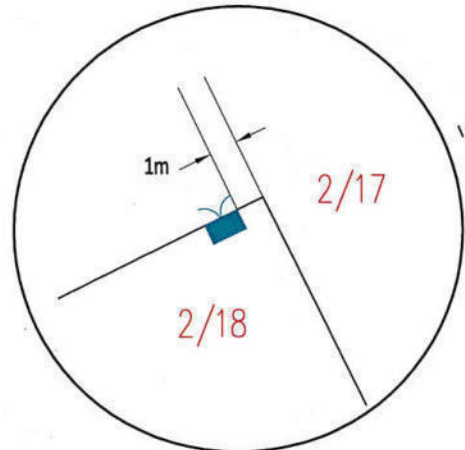

Zgodnie z rozporządzeniem Ministra Infrastruktury i Rozwoju z dnia 2 grudnia 2021 r. zmieniające rozporządzenie w sprawie szczegółowego zakresu i formy projektu budowlanego (Dz.U. 2021 poz. 2351) poświadczam, że kopia mapy do celów projektowych jest zgodna z oryginałem.

Projektant:

dn. 07.10.2025 r.

mgr inż. Paweł Ziółkowski
Uprawnienia budowlane do projektowania i kierowania robotami budowlanymi bez ograniczeń w specjalności instalacyjnej w zakresie sieci, instalacji i urządzeń elektrycznych i elektroenergetycznych nr ewid. KUP/0087/PWOE/04

istn. linia napowietrzna nn typu AsXSn 4x50mm²

istn. słup nr 605/RPK-10/ZN

zasilanie z istn. stacji transf. 15/0,4kV
"RUDA OGRÓDKI DZIAŁKOWE" (STA3-0636)
z "OBW. 600 LINIA NAP. RUDA" (NN 3-0636-06)

proj. przyłącze energetyczne nn-0,4kV
kabel typu YAKXS 4x120mm², L = 122/138m

proj. rura SRS-110, L = 5m
(wykop otwarty)

proj. szafka pomiarowa
typu P1-Rs/LZV/F
(0,40x0,25)m

Opracował	AMPERVOLT Sp. z o.o. ul. Iglasta 10 87-800 Włocławek e-mail: ampervolt.biuro@wp.pl	Rys. E-01
		Skala 1:500
		OBI/93/2500867
Inwestor	Energa-Operator S.A. Oddział w Toruniu Rejon Dystrybucji we Włocławku ul. Duninowska 8, 87-800 Włocławek	Branża elektryczna
Obiekt	Przyłącze energetyczne nn	Data: 10.2025r.
Adres	Włocławek ul. Ruda, dz. nr 2/18, ob. Włocławek KM 64	Podpis:
Tytuł rys.	Plan zagospodarowania terenu - trasa przyłącza energetycznego kablowego nn	
Projektant	mgr inż. Paweł Ziółkowski Upr. Nr KUP/0087/PWOE/04	

istn. stacja transf. 15/0,4kV
"RUDA OGRÓDKI DZIAŁKOWE" (STA3-0636)

istn. transf. 250kVA

istn. WTN-00/gF
100A

"OBW. 600 LINIA NAP. RUDA" (NN 3-0636-06)

- istn. kabel nn typu YAKY 4x70mm², L = ok. 35m,
- istn. linia napowietrzna nn typu AsXSn 4x50mm², L = ok. 175m.

istn. słup nr 605/RBK-10/ZN

proj. kabel YAKXS 4x120mm², Lc = 122/138m

Z9317484

proj. szafka pomiarowa
typu P1-Rs/LZV/F

budynek mieszkalny
dz. nr 2/18
Ps = 13 kW

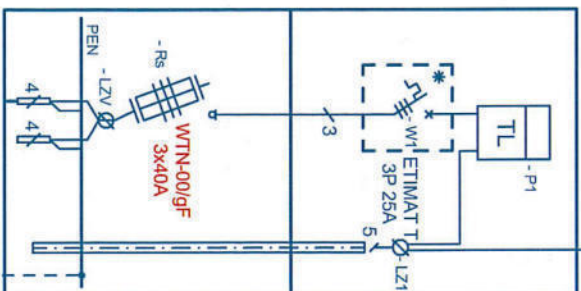

proj. $R \leq 30\Omega$

warunki przyłączenia do sieci
elektroenergetycznej
nr P/24/058082

OCHRONA OD PORAŻEŃ:

SZYBKE SAMOCZYNNIE ODŁĄCZANIE
ZASILANIA W UKŁADZIE SIECI:

- TN-C sieć zasilająca
- TN-S instalacja odbiorcza

Opracował	AMPERVOLT Sp. z o.o. ul. Igiasia 10 87-800 Włodawek e-mail: ampervolt.buro@wp.pl	Rys. m E-02
Investor	ENERGA-OPERATOR S.A. Oddział w Toruniu Region Dystrybucji we Włodawku ul. Duniowska 8, 87-800 Włodawek	OBI/93/2500867
Obiekt	Przyłącze energetyczne m	Branża Elektryczna
Adres	Włodawek ul. Ruda, dz. nr 2/18, ob. Włodawek KM 64	Data: 10.2025r.
Tytuł rys.	Schemat ideowy zasilania	Podpis:
Projektant	mgr inż. Paweł Ziolkowski Upr. Nr KUP/0087/PWOE/04	

38. Informacja BIOZ

1. Na podstawie ustawy „Prawo budowlane” z dnia 7 lipca 1994r. (tekst jednolity Dz. U. 2025 poz. 418 z późniejszymi zmianami) – **stwierdza się konieczność sporządzenia planu bezpieczeństwa i ochrony zdrowia** na budowie przyłącza elektroenergetycznego kablowego nn.
2. Zakres robót obejmuje:
 - Wytyczenie geodezyjne trasy kabla;
 - Ręczne lub mechaniczne wykonanie wykopów;
 - Ułożenie kabla w rowie kablowym;
 - Montaż osprzętu i kabla na słupie;
 - Montaż szafki pomiarowej;
 - Ręczne lub mechaniczne zasypanie rowu kablowego;
 - Inwentaryzacja geodezyjna powykonawcza;
 - Wykonanie pomiarów elektrycznych;
 - Ręczne uporządkowanie terenu budowy.
3. Elementy zagospodarowania terenu i infrastruktury podziemnej mogące stwarzać zagrożenie bezpieczeństwa ludzi:
 - istn. energetyczna linia napowietrzna nn,
 - nie zinwentaryzowane urządzenia podziemne na terenie projektowanych wykopów.
4. Przewidywane zagrożenia występujące podczas realizacji w/w robót to:
 - prace przy wprowadzeniu i montażu proj. kabla nn na stanowisku linii napowietrznej nn z wykorzystaniem podnośnika (możliwość pojawienia się napięcia w miejscu pracy oraz upadku z wysokości),
 - prace przy montażu osprzętu na słupie,
 - prace przy wykonywaniu wykopów pod linię kablową nn (możliwość obsunięcia się ziemi),
 - ruch pojazdów mechanicznych.

Prace w/w należy wykonywać zgodnie z Rozporządzeniem BHP .
5. Wskazanie sposobu prowadzenia instruktażu pracowników przed przystąpieniem do realizacji robót stwarzających zagrożenie – to szkolenie BHP pracowników zatrudnionych na budowie z potwierdzeniem odbycia szkolenia przez osobę uprawnioną do prowadzenia szkoleń BHP.
6. Wskazanie środków technicznych i organizacyjnych zapobiegających niebezpieczeństwom wynikającym z wykonywania robót budowlanych to:
 - wygrodzenie i zabezpieczenie terenu prowadzenia prac w sposób uniemożliwiający dostęp osobom postronnym na teren budowy;
 - przebywanie pracowników poza zasięgiem pracy koparki, podnośnika;
 - prowadzenie prac PPN zgodnie z Kartami Technologicznymi PPN;
 - zastosowanie asekuracji przed upadkiem z wysokości przy prowadzeniu takich prac;
 - korzystanie przez pracowników wykonujących pracę w pasie drogowym z kamizelek odbłaskowych;
 - warunki bezpiecznego wykonania powyższych robót uzgodnić w Rejonie Dystrybucji we Włocławku,
 - całość prac wykonać z zachowaniem szczególnej ostrożności oraz zgodnie z obowiązującymi przepisami i normami.

7. Zgodnie z art. 21A ustawy „Prawo budowlane” i §6 pkt. 1 Rozporządzenia Ministra Infrastruktury z dnia 23.06.2003r. – Dz. U. z 2003r. Nr 120, poz. 1126, przed rozpoczęciem robót budowlanych, kierownik budowy jest obowiązany opracować plan bezpieczeństwa i ochrony zdrowia, zwany „planem BIOZ”.

mgr inż. Paweł Ziolkowski
Uprawnienia budowlane do projektowania
i kierowania robotami budowlanymi
bez ograniczeń w specjalności instalacyjnej
w zakresie sieci, instalacji i urządzeń
elektrycznych i elektroenergetycznych
nr ewid. KUP/0087/PWOE/04

.....
(pieczęć i podpis projektanta)